



# Fiche technique

V1.2022



## Contacts

- **Lumière / régie générale :**

Niko LAMATIÈRE  
Gsm : +336.62.83.40.53  
E-Mail : [artinis.nl@gmail.com](mailto:artinis.nl@gmail.com)

- **Son :**

Guillaume RIVIÈRE  
Gsm : +336 48 99 52 80  
E-Mail : [guillaumeriviere.pro@gmail.com](mailto:guillaumeriviere.pro@gmail.com)

- **Administration :**

E-Mail: [les3cris@gmail.com](mailto:les3cris@gmail.com)



## Informations générales

La pièce **Avant que j'oublie** dure une heure.

Nous avons besoin d'un espace de jeu de minimum 6m x 6m.

Nous venons avec notre propre tapis de danse blanc, décor et balançoire que nous devons suspendre sur une porteuse ou IPN.

L'équipe de tournée se compose de cinq personnes : deux comédiens, un régisseur, un metteur en scène et une chorégraphe.

Pour le confort de la compagnie, merci de prévoir deux loges distinctes.

Si vous prévoyez un catering, quelques spécialités régionales et de saison ainsi que du café, du thé vert et deux bouteilles de vin rouge local nous feront plaisir.

Nous arrivons le jour du spectacle, merci donc de prévoir trois services.

Nous pouvons bien entendu nous adapter à beaucoup de situations, n'hésitez pas à vous rapprocher du régisseur général pour toutes éventuelles questions.

Nous nous déplaçons avec deux véhicules, un utilitaire (Vito Mercedes) et une voiture, merci donc de prévoir deux places de stationnement à proximité de la salle de spectacle.



# Planning de travail

Un pré-montage lumière est demandé avant notre arrivée.

Personnel demandé :

- 1 régisseur plateau (3 services)
- 1 régisseur lumière (3 services)
- 1 régisseur son (3 services)

Arrivée de la compagnie à 09h00 :

- 09h00 - 12h00 : installation décor + lumière
- 12h00 - 13h00 : calage son / lumière (+ conduite)
- 13h00 - 14h00 : pause repas
- 14h00 - 18h00 : travail au plateau

Prévoir 1h30 de démontage + chargement à l'issue de la représentation.



# Informations techniques

## **PLATEAU**

Noir complet en salle et scène. Pendrillonnage à l'Allemande.  
Espace scénique minimum de 6m x 6m. Hauteur sous grill de 4m minimum.

## **LUMIÈRE**

Nous venons avec 2 dalles Led et 6 rampes fluo, prévoir les lignes PC16a. Merci de prévoir 3 PC 1kw (Cf plan de feu).

Nous utilisons notre propre console lumière (D:Light), Dmx 5pts

## **SON**

Prévoir un système de diffusion adapté à la salle.

Nous demandons 2 lignes de retour au plateau, 1 en side + 1 au lointain. Nous utilisons notre propre console son (Ordi + carte son)

## **DÉCOR**



Tous les éléments de décor sont fournis par la compagnie.

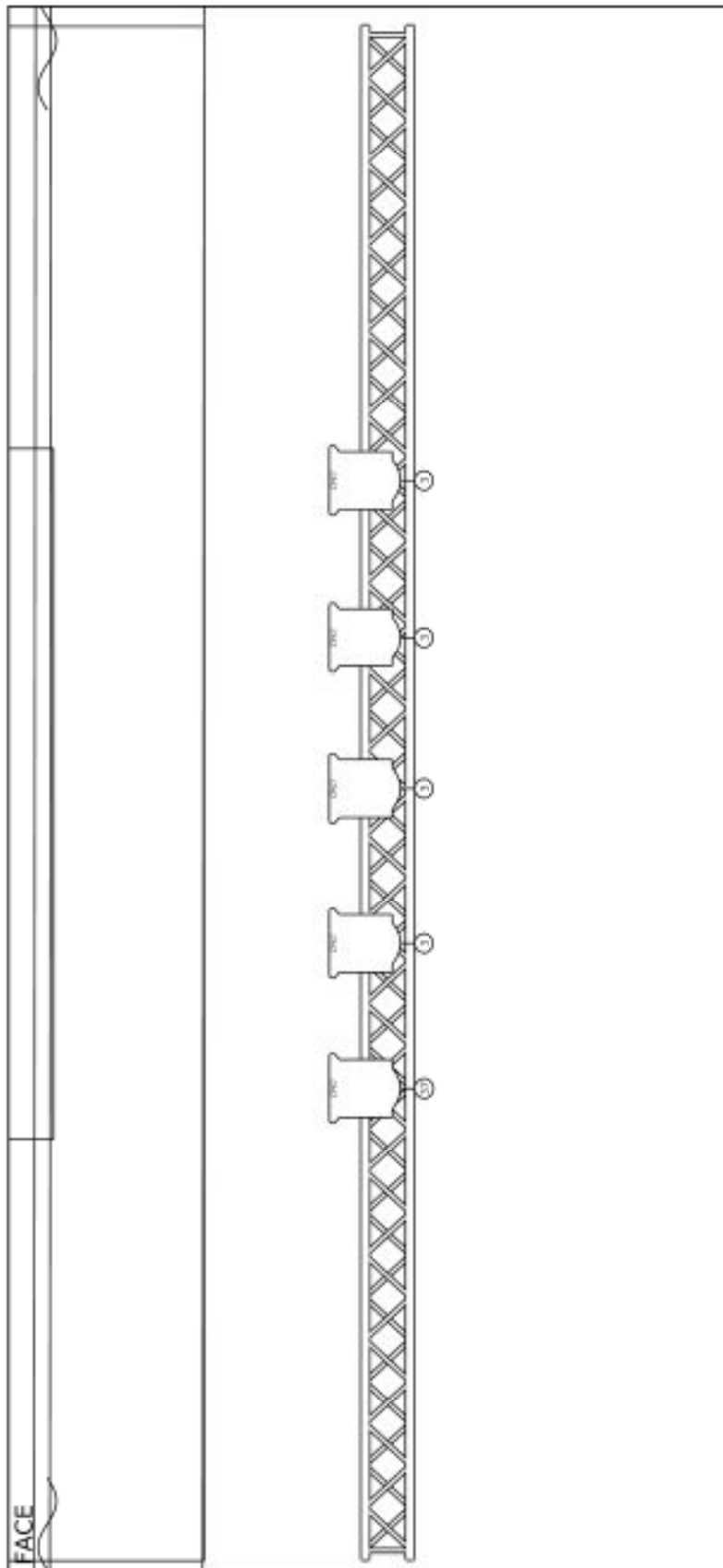

# Plan de feu



**Type de matériels**

-  306 HF (5)
-  Fluorescent T5 80W → amené par la Cie (4)
- DALLE LED → Amené par la Cie



**les 3 cris**

**AVANT QUE J'OUBLIE**

Projet  
Les 3 cris

Régie Lumière :  
Guillaume  
+336 48 99 52 80  
guillaumeriviere.pro@gmail.com

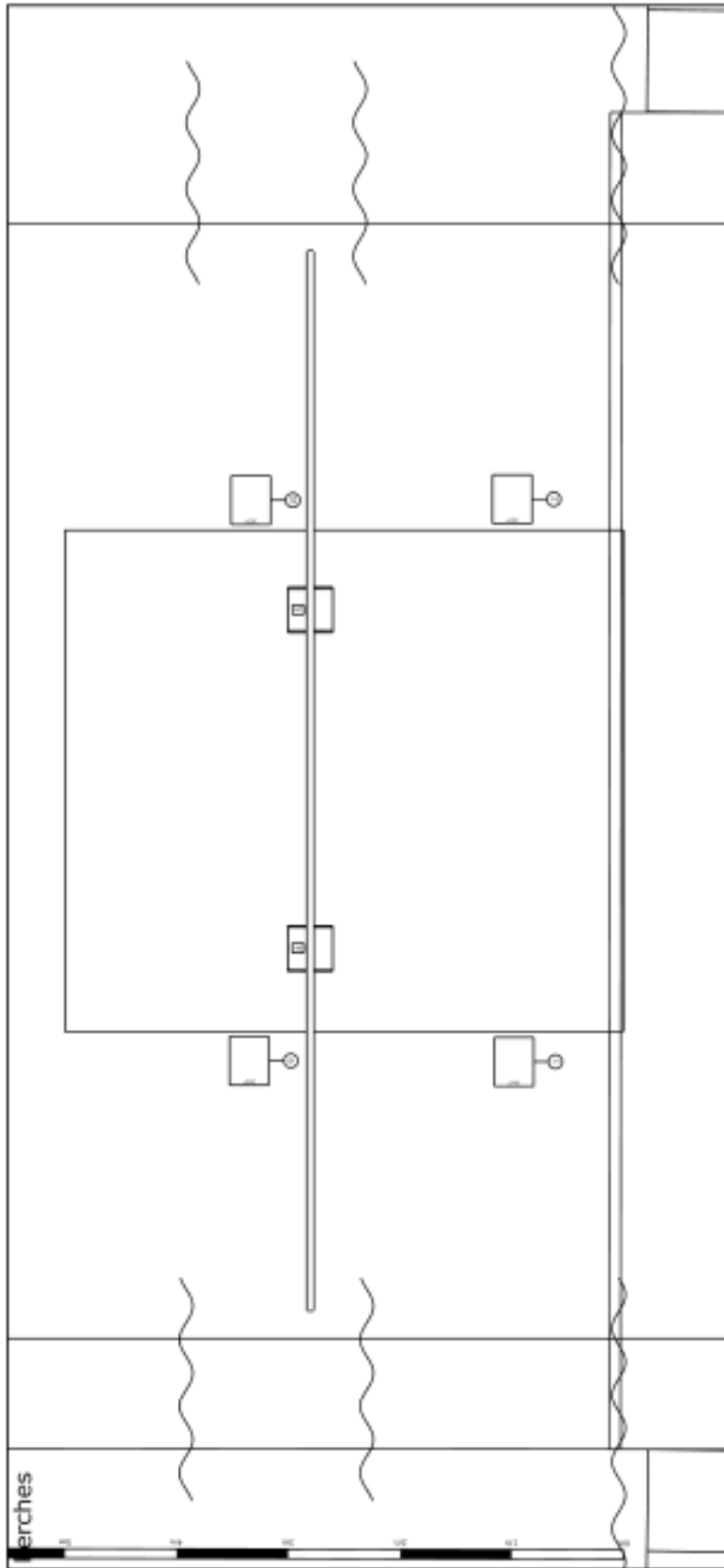

Projet

**AVANT QUE J'OUBLIE**

Les 3 crïs

Regie Lumiere :  
Guillaume  
+336 48 99 52 80  
guillaumeriviere.pro@gmail.com

**Type de matériels**

306 HF (5)

Fluorescent TS 80W → amené par la Cie (4)

DALLE LED → Amené par la Cie



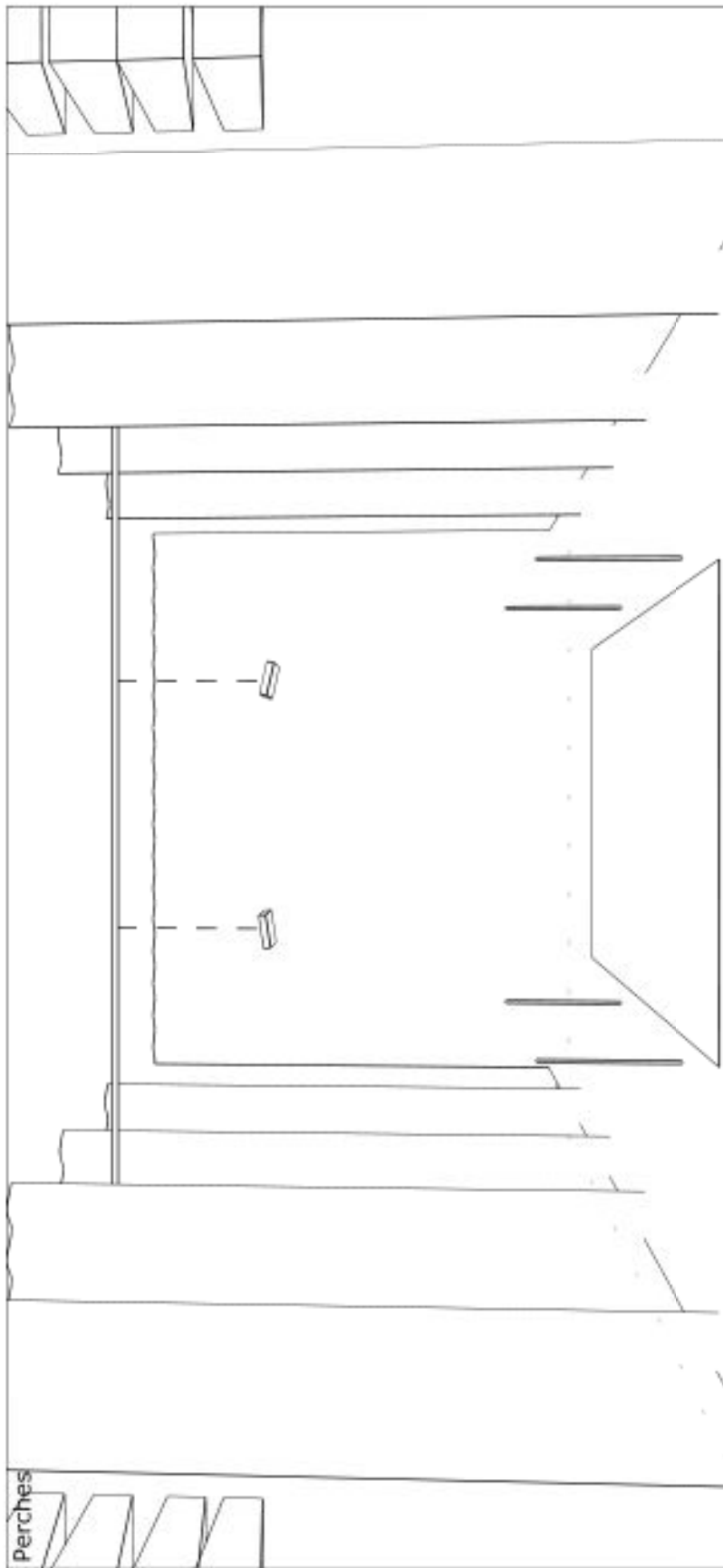

<b>Type de matériels</b>	
	306 HF (5)
	Fluorescent T5 80W -> amené par la Cie (4)
DALLE LED -> Amené par la Cie	

 <b>les 3 criss</b>	
<b>AVANT QUE J'OUBLIE</b>	
Projet :	
Les 3 criss	
Regie Lumiere :	
Guillaume	
+336 48 99 52 80	
guiloumeriviere.pro@gmail.com	